

Autor

Institution Gemeinde Wartmannsroth
 Abteilung
 Straße Hauptstrasse, 15
 PLZ 97797
 Stadt Wartmannsroth
 Land Deutschland
 Ansprechpartner
 Telefon
 E-Mail

Erstellt mit **DataCollect Webreporter** Version 1.0 am 22.12.2023 09:55:53

Messstelle

Name Neudorfer Str.
 Rtg. kommend (Name) NWH
 Rtg. gehend (Name) SB
 Vmax StVO 
 Kommentar
 Gerätetyp **DSD**

Zeitbereich

Startdatum 26.10.2023 00:00
 Enddatum 17.12.2023 23:59
 Tage Mo, Di, Mi, Do, Fr, Sa, So
 Zeitintervall 60 Minuten
 Zeitfenster / Tag 00:00 - 23:59

Geschwindigkeitsklassen [V in km/h]

Zeit	Σ	10	20	30	40	50	60	70	80	90	100	110	>110
00:00-06:00	532	4	15	2	12	48	181	147	81	30	8	4	0
06:00-12:00	4883	31	19	23	102	641	1522	1486	764	235	53	7	0
12:00-18:00	9353	40	56	73	183	1187	2955	2920	1420	415	85	16	3
18:00-23:59	5041	14	8	18	160	1015	1851	1251	552	139	26	5	2
00:00-24:00	19811	89	98	116	457	2891	6509	5807	2816	819	172	32	5

Geschwindigkeitskennzahlen [V in km/h]



DSD SAFETY Erfolg

Vmin	Vavg	Vmax	V15	V50	V85	Vexc %
3	60	122	49	60	73	81.6

Vin	Vout	Vred	Vred %
60	49	-11	-18

Beschreibungen

Vmin: Minimale Geschwindigkeit
 Vavg: Durchschnittliche Geschwindigkeit
 Vmax: Maximale Geschwindigkeit
 V15: Grenzggeschwindigkeit für die ersten 15% der Fahrzeuge
 V50: Grenzggeschwindigkeit für die ersten 50% der Fahrzeuge

V85: Grenzggeschwindigkeit für die ersten 85% der Fahrzeuge
 Vexc %: Geschwindigkeitsüberschreitung in %
 Vin: Durchschnittliche Eintrittsgeschwindigkeit
 Vout: Durchschnittliche Austrittsgeschwindigkeit
 Vred: Durchschnittliche Reduktion der Geschwindigkeit zwischen Eintritt und Austritt

Autor

Institution Gemeinde Wartmannsroth
Abteilung
Straße Hauptstrasse, 15
PLZ 97797
Stadt Wartmannsroth
Land Deutschland
Ansprechpartner
Telefon
E-Mail

Erstellt mit **DataCollect Webreporter** Version 1.0 am 22.12.2023 09:55:54

Messtelle

Name Neudorfer Str.
Rtg. kommend (Name) NWH
Rtg. gehend (Name) SB
Vmax StVO 
Kommentar
Gerätetyp **DSD**

Zeitbereich

Startdatum 26.10.2023 00:00
Enddatum 17.12.2023 23:59
Tage Mo, Di, Mi, Do, Fr, Sa, So
Zeitintervall 60 Minuten
Zeitfenster / Tag 00:00 - 23:59

Verkehrsmengen Ganglinie

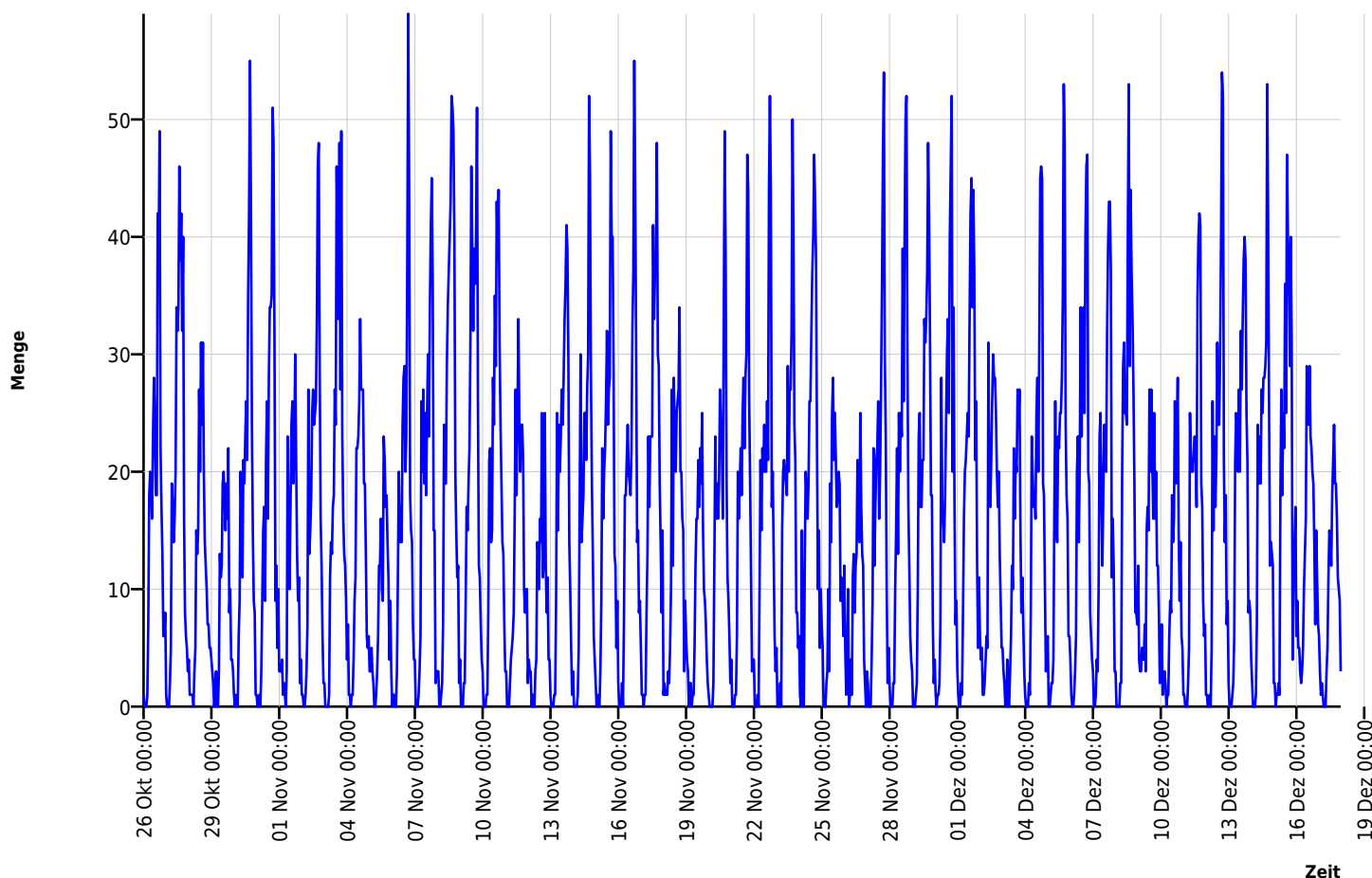

Autor

Institution Gemeinde Wartmannsroth
 Abteilung
 Straße Hauptstrasse, 15
 PLZ 97797
 Stadt Wartmannsroth
 Land Deutschland
 Ansprechpartner
 Telefon
 E-Mail

Erstellt mit **DataCollect Webreporter** Version 1.0 am 22.12.2023 09:55:54

Messtelle

Name Neudorfer Str.
 Rtg. kommend (Name) NWH
 Rtg. gehend (Name) SB
 Vmax StVO 
 Kommentar
 Gerätetyp **DSD**

Zeitbereich

Startdatum 26.10.2023 00:00
 Enddatum 17.12.2023 23:59
 Tage Mo, Di, Mi, Do, Fr, Sa, So
 Zeitintervall 60 Minuten
 Zeitfenster / Tag 00:00 - 23:59

Geschwindigkeits-Diagramm

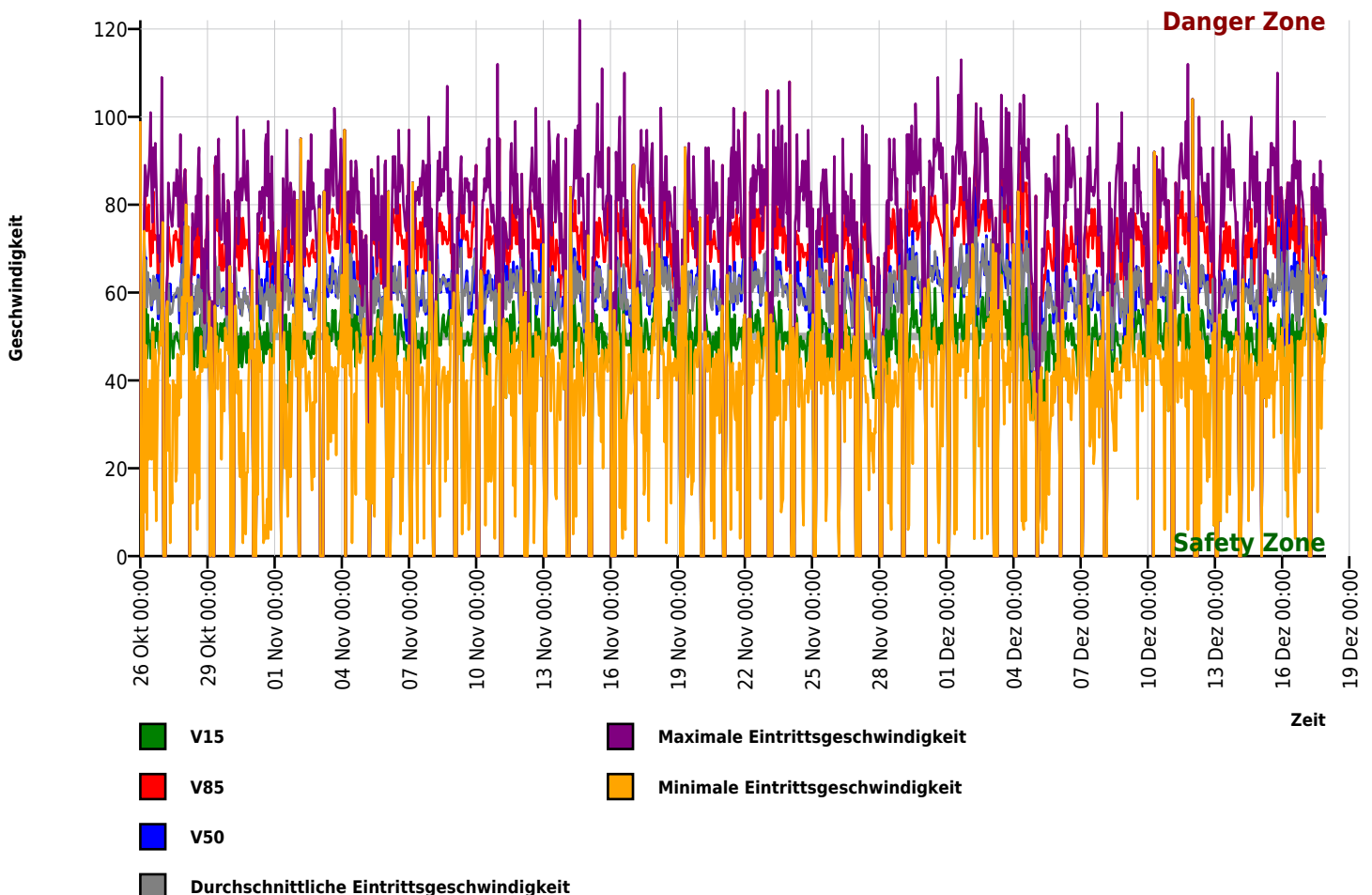

Autor

Institution Gemeinde Wartmannsroth
 Abteilung
 Straße Hauptstrasse, 15
 PLZ 97797
 Stadt Wartmannsroth
 Land Deutschland
 Ansprechpartner
 Telefon
 E-Mail

Erstellt mit **DataCollect Webreporter** Version 1.0 am 22.12.2023 09:55:54

Messtelle

Name Neudorfer Str.
 Rtg. kommend (Name) NWH
 Rtg. gehend (Name) SB
 Vmax StVO 
 Kommentar
 Gerätetyp **DSD**

Zeitbereich

Startdatum 26.10.2023 00:00
 Enddatum 17.12.2023 23:59
 Tage Mo, Di, Mi, Do, Fr, Sa, So
 Zeitintervall 60 Minuten
 Zeitfenster / Tag 00:00 - 23:59

Geschwindigkeits-Histogramm

