

Autor

Institution Gemeinde Wartmannsroth
 Abteilung
 Straße Hauptstrasse, 15
 PLZ 97797
 Stadt Wartmannsroth
 Land Deutschland
 Ansprechpartner
 Telefon
 E-Mail

Erstellt mit **DataCollect Webreporter** Version 1.0 am 16.03.2023 11:54:39

Messstelle

Name Rhönstr.
 Rtg. kommend (Name) WR
 Rtg. gehend (Name) HK
 Vmax StVO **30**
 Kommentar
 Gerätetyp **DSD**

Zeitbereich

Startdatum 01.02.2023 00:00
 Enddatum 28.02.2023 23:59
 Tage Mo, Di, Mi, Do, Fr, Sa, So
 Zeitintervall 60 Minuten
 Zeitfenster / Tag 00:00 - 23:59

Geschwindigkeitsklassen [V in km/h]

Zeit	Σ	10	20	30	40	50	60	70	80	90	100	110	>110
00:00-06:00	322	1	30	91	69	51	46	26	5	2	1	0	0
06:00-12:00	3248	55	274	984	1019	555	288	57	8	6	2	0	0
12:00-18:00	5381	33	232	1615	1844	1012	531	97	11	4	2	0	0
18:00-23:59	1876	2	40	431	693	420	223	62	4	0	1	0	0
00:00-24:00	10829	91	576	3122	3626	2038	1088	242	28	12	6	0	0

Geschwindigkeitskennzahlen [V in km/h]



DSD SAFETY Erfolg

Vmin	Vavg	Vmax	V15	V50	V85	Vexc %
4	36	100	26	34	49	65.0

Vin	Vout	Vred	Vred %
36	33	-3	-8

Beschreibungen

Vmin: Minimale Geschwindigkeit
 Vavg: Durchschnittliche Geschwindigkeit
 Vmax: Maximale Geschwindigkeit
 V15: Grenzggeschwindigkeit für die ersten 15% der Fahrzeuge
 V50: Grenzggeschwindigkeit für die ersten 50% der Fahrzeuge

V85: Grenzggeschwindigkeit für die ersten 85% der Fahrzeuge
 Vexc %: Geschwindigkeitsüberschreitung in %
 Vin: Durchschnittliche Eintrittsggeschwindigkeit
 Vout: Durchschnittliche Austrittsggeschwindigkeit
 Vred: Durchschnittliche Reduktion der Geschwindigkeit zwischen Eintritt und Austritt

Autor

Institution Gemeinde Wartmannsroth
Abteilung
Straße Hauptstrasse, 15
PLZ 97797
Stadt Wartmannsroth
Land Deutschland
Ansprechpartner
Telefon
E-Mail

Erstellt mit **DataCollect Webreporter** Version 1.0 am 16.03.2023 11:54:39

Messtelle

Name Rhönstr.
Rtg. kommend (Name) WR
Rtg. gehend (Name) HK
Vmax StVO 
Kommentar
Gerätetyp **DSD**

Zeitbereich

Startdatum 01.02.2023 00:00
Enddatum 28.02.2023 23:59
Tage Mo, Di, Mi, Do, Fr, Sa, So
Zeitintervall 60 Minuten
Zeitfenster / Tag 00:00 - 23:59

Verkehrsmengen Ganglinie

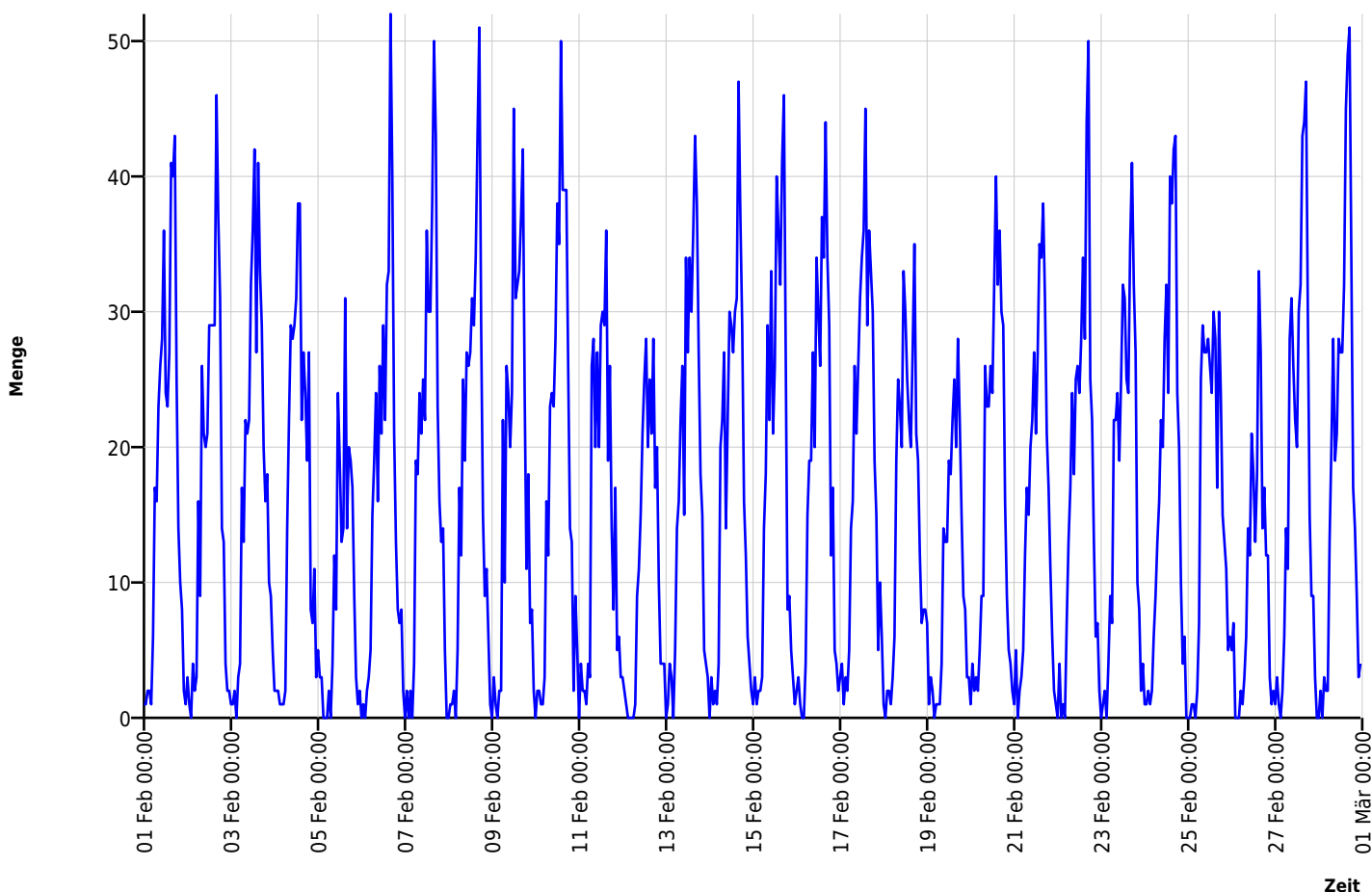

Autor

Institution Gemeinde Wartmannsroth
Abteilung
Straße Hauptstrasse, 15
PLZ 97797
Stadt Wartmannsroth
Land Deutschland
Ansprechpartner
Telefon
E-Mail

Erstellt mit **DataCollect Webreporter** Version 1.0 am 16.03.2023 11:54:40

Messtelle

Name Rhönstr.
Rtg. kommend (Name) WR
Rtg. gehend (Name) HK
Vmax StVO 
Kommentar
Gerätetyp **DSD**

Zeitbereich

Startdatum 01.02.2023 00:00
Enddatum 28.02.2023 23:59
Tage Mo, Di, Mi, Do, Fr, Sa, So
Zeitintervall 60 Minuten
Zeitfenster / Tag 00:00 - 23:59

Geschwindigkeits-Diagramm

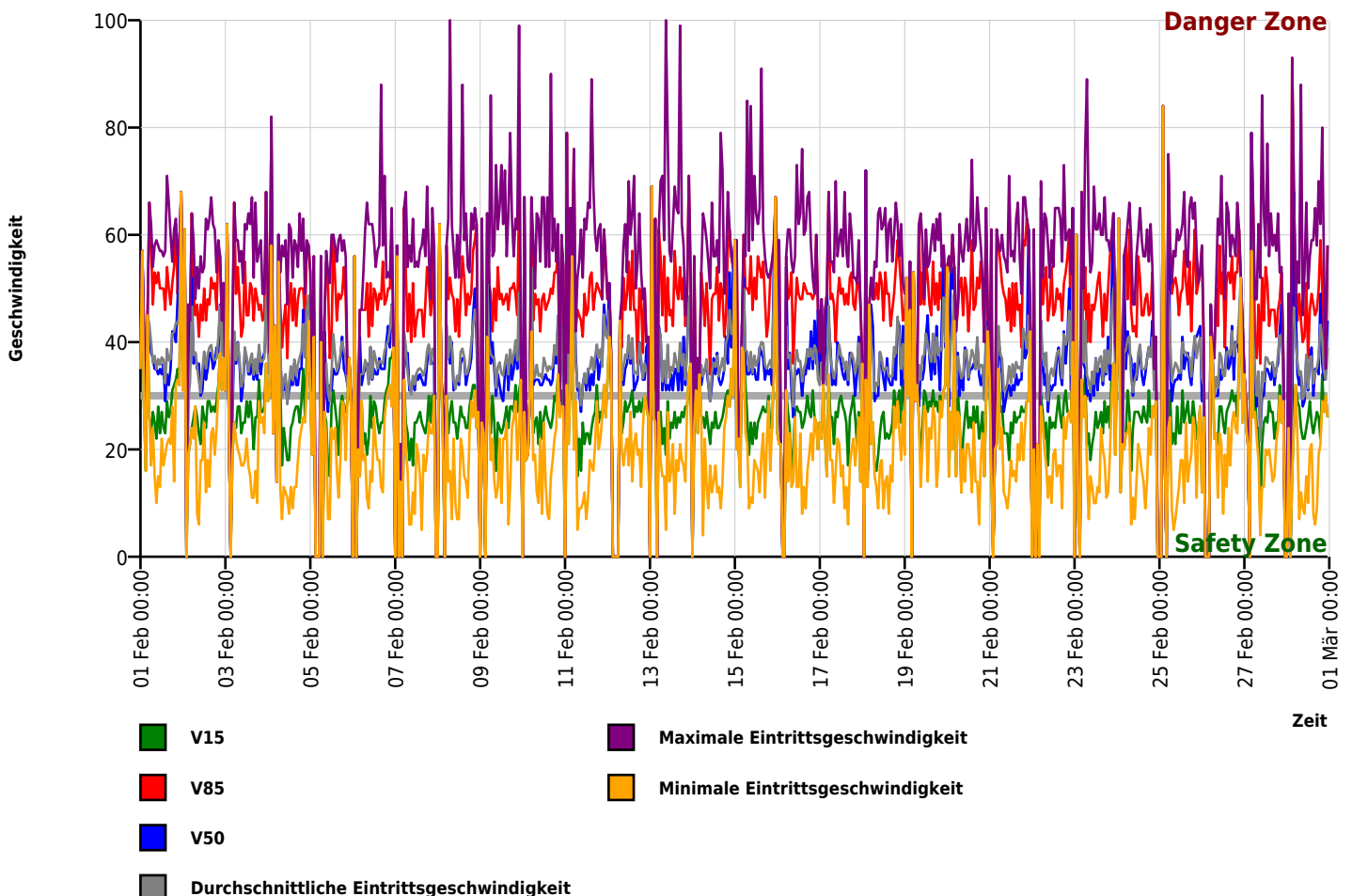

Autor

Institution Gemeinde Wartmannsroth
 Abteilung
 Straße Hauptstrasse, 15
 PLZ 97797
 Stadt Wartmannsroth
 Land Deutschland
 Ansprechpartner
 Telefon
 E-Mail

Erstellt mit **DataCollect Webreporter** Version 1.0 am 16.03.2023 11:54:40

Messtelle

Name Rhönstr.
 Rtg. kommend (Name) WR
 Rtg. gehend (Name) HK
 Vmax StVO 
 Kommentar
 Gerätetyp **DSD**

Zeitbereich

Startdatum 01.02.2023 00:00
 Enddatum 28.02.2023 23:59
 Tage Mo, Di, Mi, Do, Fr, Sa, So
 Zeitintervall 60 Minuten
 Zeitfenster / Tag 00:00 - 23:59

Geschwindigkeits-Histogramm

