

Autor

Institution Gemeinde Wartmannsroth
 Abteilung
 Straße Hauptstrasse, 15
 PLZ 97797
 Stadt Wartmannsroth
 Land Deutschland
 Ansprechpartner
 Telefon
 E-Mail

Erstellt mit **DataCollect Webreporter** Version 1.0 am 01.02.2023 17:30:39

Messstelle

Name 2023-01 Hauptstr
 Rtg. kommend (Name) WB
 Rtg. gehend (Name) WR
 Vmax StVO 
 Kommentar
 Gerätetyp **DSD**

Zeitbereich

Startdatum 10.01.2023 00:00
 Enddatum 23.01.2023 23:59
 Tage Mo, Di, Mi, Do, Fr, Sa, So
 Zeitintervall 60 Minuten
 Zeitfenster / Tag 00:00 - 23:59

Geschwindigkeitsklassen [V in km/h]

Zeit	Σ	10	20	30	40	50	60	70	80	90	100	110	>110
00:00-06:00	317	3	37	93	28	11	27	42	47	19	8	2	0
06:00-12:00	1565	13	169	48	28	125	295	436	310	107	25	7	2
12:00-18:00	2088	18	123	55	20	116	364	629	502	214	38	5	4
18:00-23:59	887	5	96	75	21	46	157	215	195	54	16	7	0
00:00-24:00	4861	39	429	271	98	298	843	1322	1053	394	87	21	6

Geschwindigkeitskennzahlen [V in km/h]



DSD SAFETY Erfolg

Vmin	Vavg	Vmax	V15	V50	V85	Vexc %
3	59	120	30	64	78	76.7

Vin	Vout	Vred	Vred %
59	43	-16	-27

Beschreibungen

Vmin: Minimale Geschwindigkeit
 Vavg: Durchschnittliche Geschwindigkeit
 Vmax: Maximale Geschwindigkeit
 V15: Grenzggeschwindigkeit für die ersten 15% der Fahrzeuge
 V50: Grenzggeschwindigkeit für die ersten 50% der Fahrzeuge

V85: Grenzggeschwindigkeit für die ersten 85% der Fahrzeuge
 Vexc %: Geschwindigkeitsüberschreitung in %
 Vin: Durchschnittliche Eintrittsgeschwindigkeit
 Vout: Durchschnittliche Austrittsgeschwindigkeit
 Vred: Durchschnittliche Reduktion der Geschwindigkeit zwischen Eintritt und Austritt

Autor

Institution Gemeinde Wartmannsroth
Abteilung
Straße Hauptstrasse, 15
PLZ 97797
Stadt Wartmannsroth
Land Deutschland
Ansprechpartner
Telefon
E-Mail

Erstellt mit **DataCollect Webreporter** Version 1.0 am 01.02.2023 17:30:39

Messtelle

Name 2023-01 Hauptstr
Rtg. kommend (Name) WB
Rtg. gehend (Name) WR
Vmax StVO 
Kommentar
Gerätetyp **DSD**

Zeitbereich

Startdatum 10.01.2023 00:00
Enddatum 23.01.2023 23:59
Tage Mo, Di, Mi, Do, Fr, Sa, So
Zeitintervall 60 Minuten
Zeitfenster / Tag 00:00 - 23:59

Verkehrsmengen Ganglinie

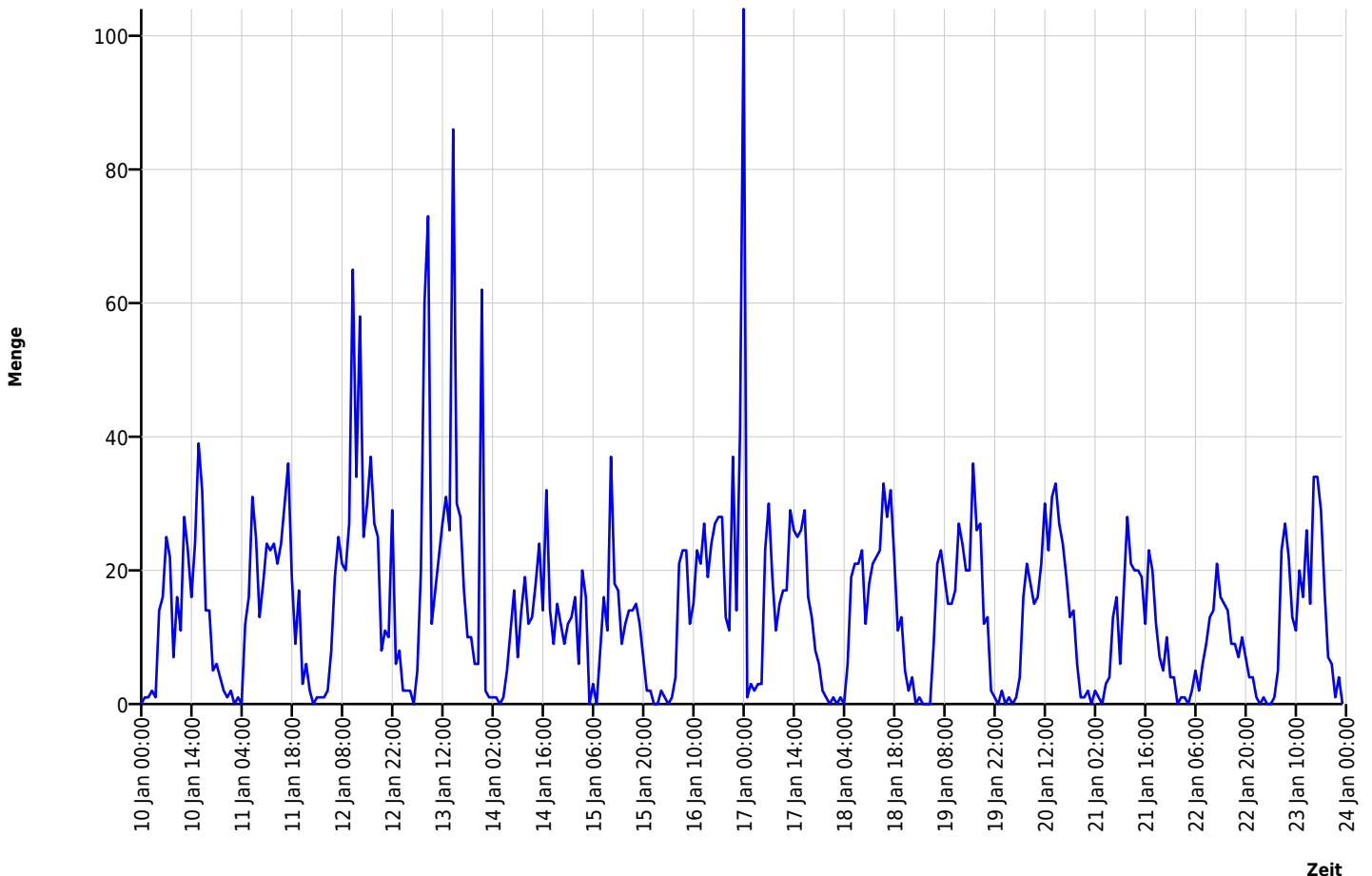

Autor

Institution Gemeinde Wartmannsroth
Abteilung
Straße Hauptstrasse, 15
PLZ 97797
Stadt Wartmannsroth
Land Deutschland
Ansprechpartner
Telefon
E-Mail

Erstellt mit **DataCollect Webreporter** Version 1.0 am 01.02.2023 17:30:39

Messtelle

Name 2023-01 Hauptstr
Rtg. kommend (Name) WB
Rtg. gehend (Name) WR
Vmax StVO 
Kommentar
Gerätetyp **DSD**

Zeitbereich

Startdatum 10.01.2023 00:00
Enddatum 23.01.2023 23:59
Tage Mo, Di, Mi, Do, Fr, Sa, So
Zeitintervall 60 Minuten
Zeitfenster / Tag 00:00 - 23:59

Geschwindigkeits-Diagramm

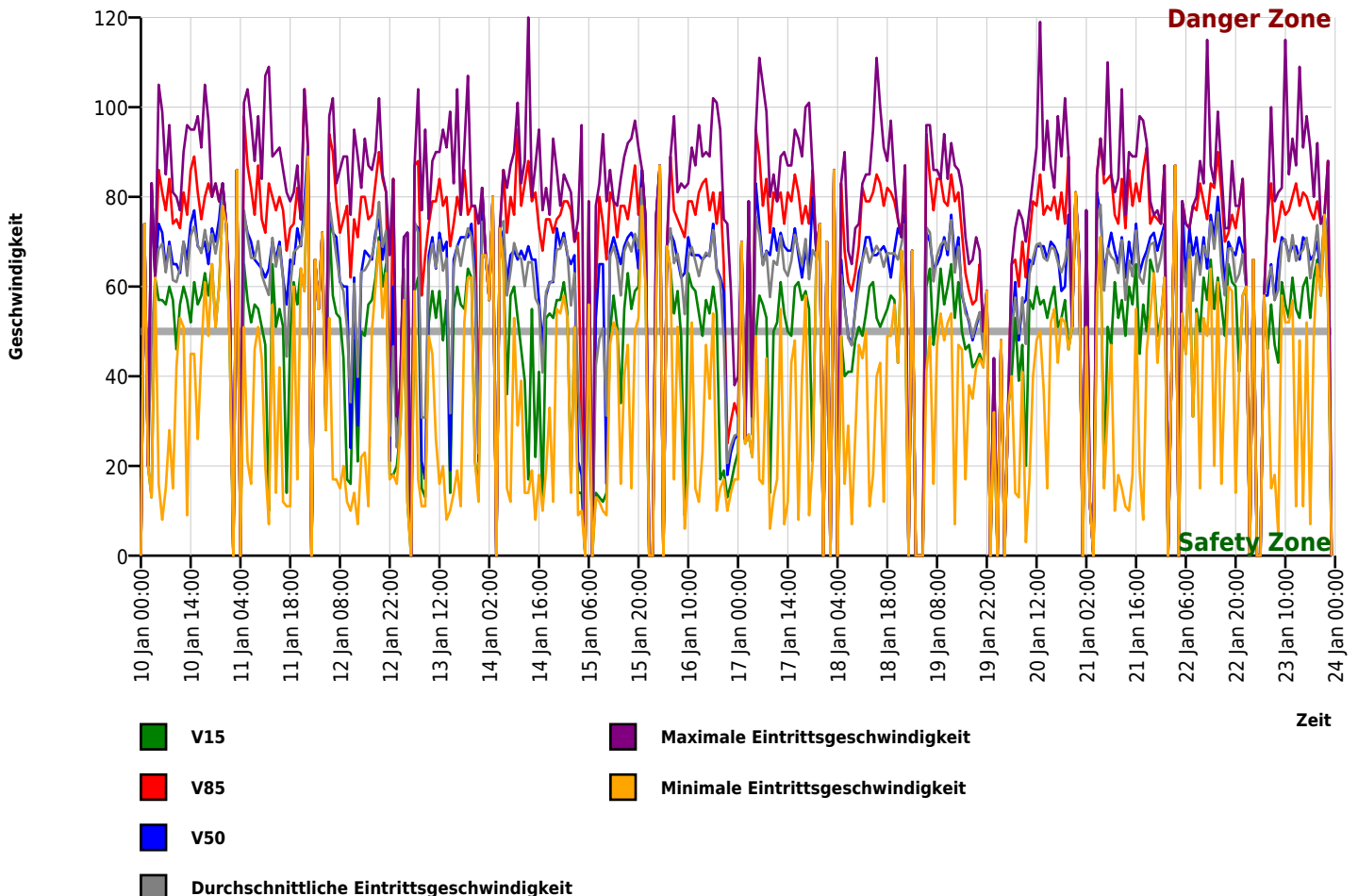

Autor

Institution Gemeinde Wartmannsroth
 Abteilung
 Straße Hauptstrasse, 15
 PLZ 97797
 Stadt Wartmannsroth
 Land Deutschland
 Ansprechpartner
 Telefon
 E-Mail

Erstellt mit **DataCollect Webreporter** Version 1.0 am 01.02.2023 17:30:39

Messtelle

Name 2023-01 Hauptstr
 Rtg. kommend (Name) WB
 Rtg. gehend (Name) WR
 Vmax StVO 
 Kommentar
 Gerätetyp **DSD**

Zeitbereich

Startdatum 10.01.2023 00:00
 Enddatum 23.01.2023 23:59
 Tage Mo, Di, Mi, Do, Fr, Sa, So
 Zeitintervall 60 Minuten
 Zeitfenster / Tag 00:00 - 23:59

Geschwindigkeits-Histogramm

